VISIT…

LANZAROTE Caliente.COM

LE PESCHE D'INVERNO

Testo di Mogol - Musica di Gianni Bella

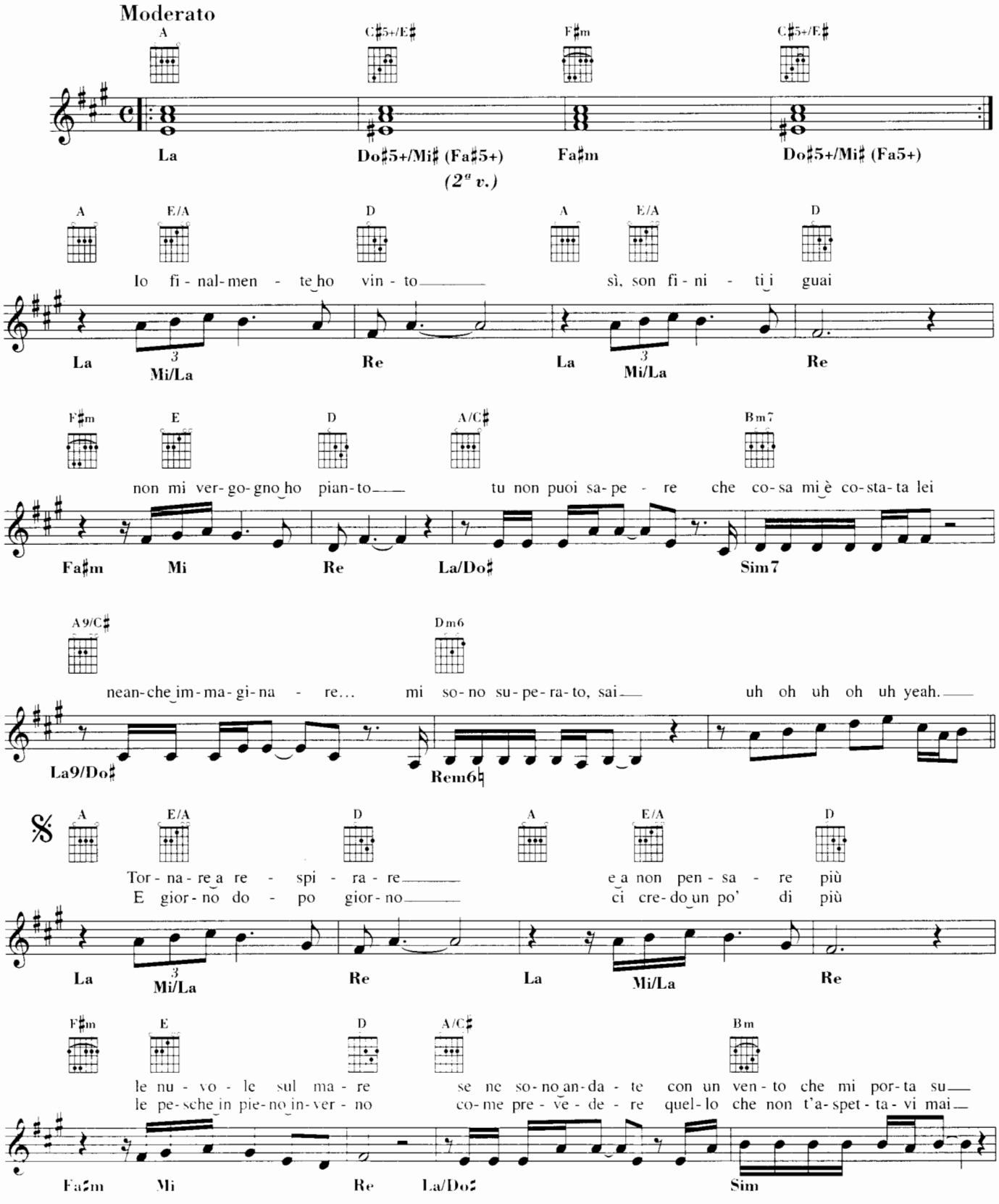

© 1999 by LUNAPARK Edizioni Musicali - Milano - Edizioni Musicali NUOVA DENTE - Montecchio Maggiore (Pd) - L'ALTRA META Edizioni Musicali - Milano
Proprietà per tutti i territori LUNAPARK Edizioni Musicali - Viale Bianca Maria 15 - 20122 Milano
Edizioni Musicali NUOVA DENTE - Montecchio Maggiore (Pd) - L'ALTRA META Edizioni Musicali - Via Maroncelli 15 - 20122 Milano
Tutti i diritti sono riservati. Il testo e la musica sono protetti dalle leggi sul diritto d'autore. Riproduzione vietata.

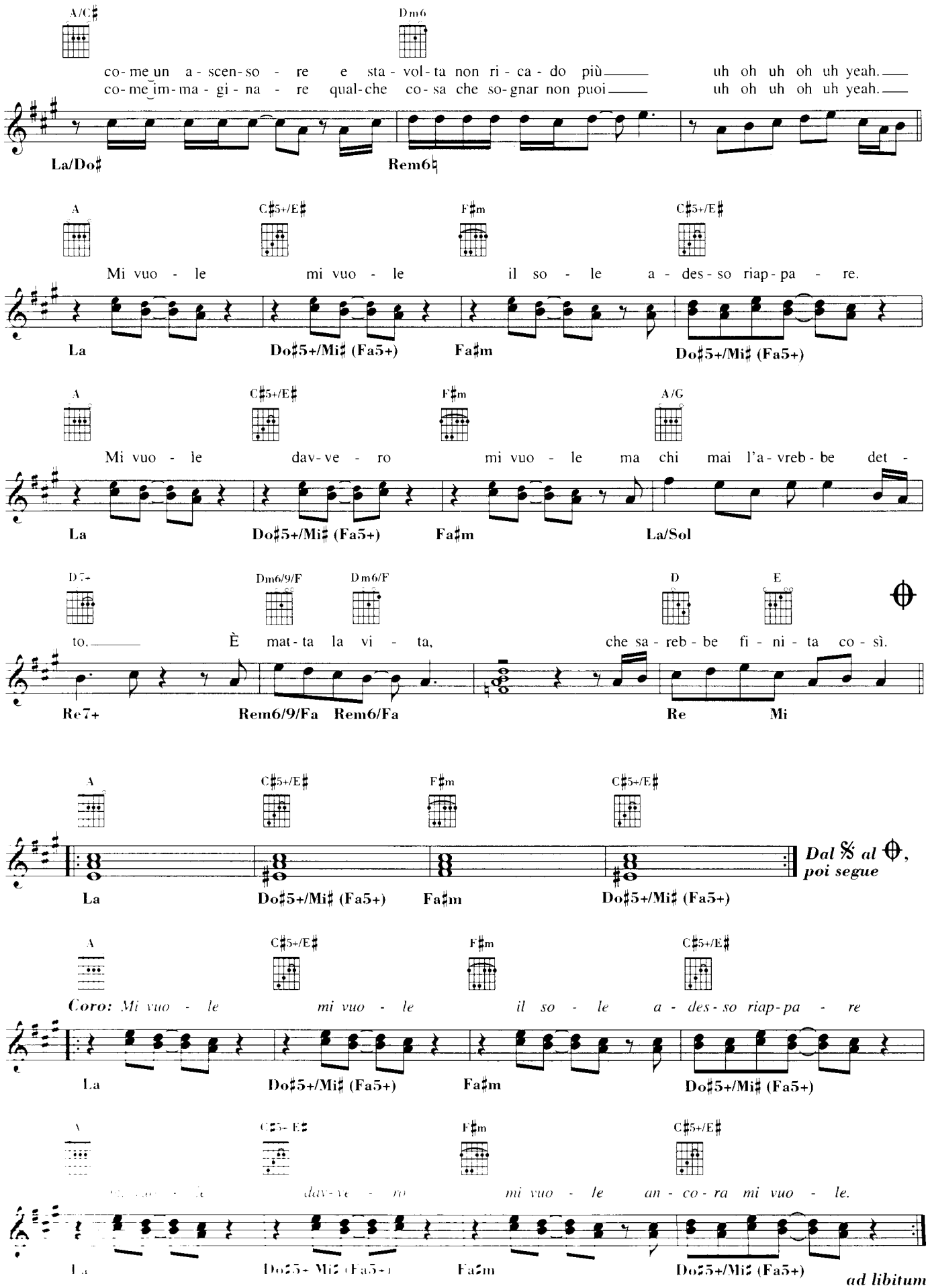
A/C♯ Dm6
co-me un a-scen-so - re e sta-vol-ta non ri-ca-do più uh oh uh oh uh yeah.
co-me im-ma-gi-na - re qual-che co-sa che so-gnar non puoi uh oh uh oh uh yeah.
La/Do♯ Rem6♮
A C♯5+/E♯ F♯m C♯5+/E♯
Mi vuo - le mi vuo - le il so - le a-des-so riap-pa - re.
La Do♯5+/Mi♯ (Fa5+) Fa♯m Do♯5+/Mi♯ (Fa5+)
A C♯5+/E♯ F♯m A/G
Mi vuo - le dav-ve - ro mi vuo - le ma chi mai l'a-vreb-be det -
La Do♯5+/Mi♯ (Fa5+) Fa♯m La/Sol
D7+ Dm6/9/F Dm6/F D E
to. È mat-ta la vi - ta, che sa-reb-be fi-ni-ta co-sì.
Re7+ Rem6/9/Fa Rem6/Fa Re Mi
A C♯5+/E♯ F♯m C♯5+/E♯
La Do♯5+/Mi♯ (Fa5+) Fa♯m Do♯5+/Mi♯ (Fa5+)
Dal 𝄋 al ⊕, poi segue
A C♯5+/E♯ F♯m C♯5+/E♯
Coro: Mi vuo - le mi vuo - le il so - le a-des-so riap-pa - re
La Do♯5+/Mi♯ (Fa5+) Fa♯m Do♯5+/Mi♯ (Fa5+)
A C♯5+/E♯ F♯m C♯5+/E♯
dav-ve - ro mi vuo - le an-co-ra mi vuo - le.
La Do♯5+/Mi♯ (Fa5+) Fa♯m Do♯5+/Mi♯ (Fa5+)
ad libitum